

Creative
INNOVATION
trend maker

now on
company'
brochure



애드라인
CREATIVEDESIGN

tel : 02-825-3345
mobile : 010-6217-1498
e-mail : hpcodi@naver.com

OUR Business

- 홈페이지제작 / 쇼핑몰제작 / 모바일 홈페이지
- 웹 프로그래밍 및 솔루션 개발
- 웹사이트 실시간 유지관리 및 보수
- 도메인등록, 웹호스팅, EC호스팅, 웹메일 서비스
- E-프로모션 / 온라인 광고 / 온라인 마케팅
- PG Service(카드결제) / 에스크로 / CMS
- 기업 IR 및 브랜드 전략 기획컨설팅



“ 풍부한 디자인 경험과 고객 NEEDS에 맞추어
다양하고 차별화된 제작이 이루어지고 있습니다. ”

업종 특성에 맞는 디자인 컨셉과 이해하기 쉬운 레이아웃 설계로 기획하며,
애드라인의 특화된 기술력과 퀄리티로 클라이언트의 VALUE BEST를 추구하는 기업입니다.

Organization area



포트폴리오 portfolio

기업 홍보형 홈페이지 570여 업체 제작



URL <http://speechkorea.co.kr>
CLIENT 스피치코리아

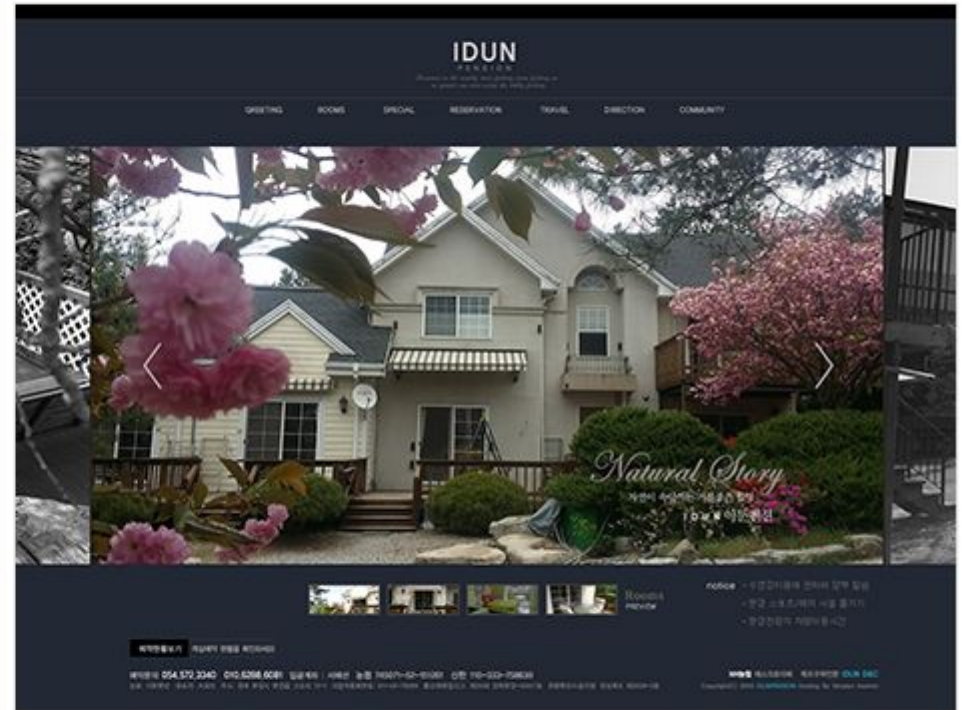

URL <http://www.idupension.co.kr>
CLIENT 이둔펜션

포트폴리오 portfolio

기업 홍보형 홈페이지



URL <http://www.iconsoft.co.kr>
 CLIENT (주)아이콘소프트



URL <http://www.worksound.co.kr>
 CLIENT 워크사운드

포트폴리오 portfolio

기업 홍보형 홈페이지



URL <http://gnmmobile.com>
 CLIENT 지앤엠모바일



URL <http://www.edufood.net>
 CLIENT 에듀푸드

포트폴리오 portfolio

제조, 유통업 홈페이지 230여 업체 제작



URL <http://jhtbills.cafe24.com>
 CLIENT (주)에스지텍



URL <http://www.cngduct.com>
 CLIENT 씨엔지디에스(주)

포트폴리오 portfolio

인터넷 쇼핑몰 120여 업체 제작

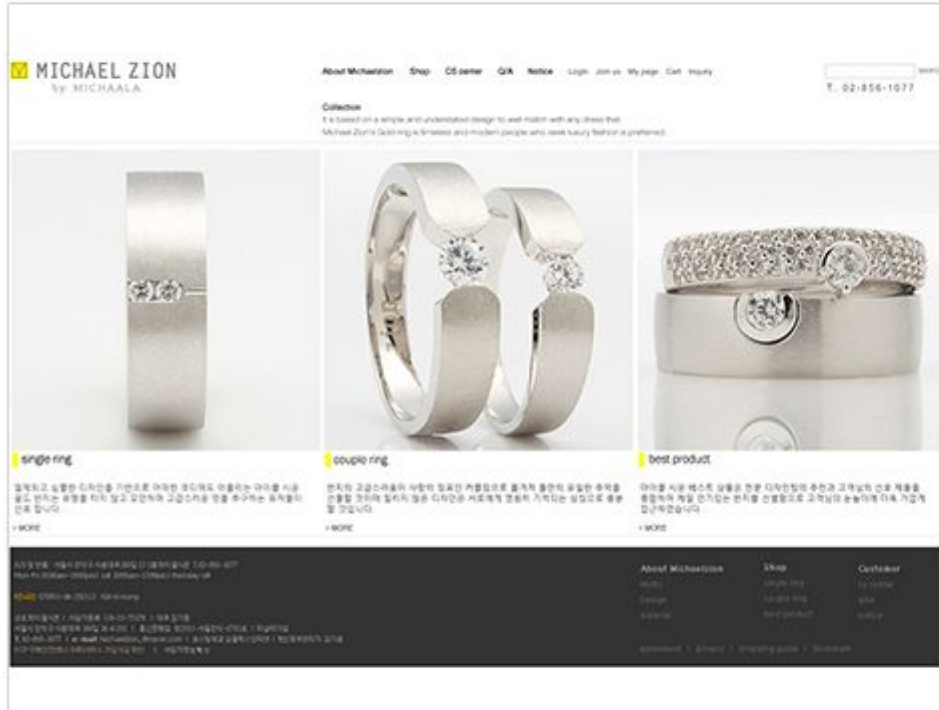

URL <http://www.michaelzion.com>
 CLIENT 마이클시온



URL <http://www.brawmin.com>
 CLIENT 브라우민

포트폴리오 portfolio

공공기관 및 협회 홈페이지 50여 업체 제작



URL <http://www.health100.or.kr>

CLIENT 서울시청 건강체중 333



URL <http://safefood.osan.go.kr>

CLIENT 오산시청 어린이식품안전체험관

포트폴리오 portfolio

공공기관 및 협회 홈페이지 50여 업체 제작



URL <http://www.musicrope.com>
 CLIENT 한국음악줄넘기협회



URL <http://www.seoulkda.or.kr>
 CLIENT 서울시영양사회

Process' 홈페이지제작 진행 과정

홈페이지제작 시, 빠른 제작을 위해 진행 과정을 한눈에 이해 하실 수 있습니다.

- 1** 제작상담 및 제안
전문 컨설턴트와 고객의 Needs에 맞춘 홈페이지구성 기능에 대해, 상담 및 최신 웹 트렌드 등에 맞춘 제안 및 컨설팅을 해드립니다.
- 2** 견적서 발송
상담 내용에 대한 구성, 기능에 따른 견적서를 보내 드립니다.
- 3** 프로젝트 계약
프로젝트에 대한 견적이 확정되면 계약이 이루어 집니다.
- 4** 웹기획
전담 웹기획자 1:1 배정으로 고객의 요구 분석을 통한 디자인, 프로그램에 대한 기획 작업을 합니다.(사이트맵,스토리보드)
- 5** 웹디자인
애드라인의 크리에이티브한 디자인으로 내를 고려해 최신 웹 트렌드를 반영한 디자인 작업을 합니다.
- 6** 웹프로그래밍
프로그램 기획 내용과 디자인에 맞추어 효율적으로 사이트를 관리 하실 수 있게 웹프로그래밍 작업을 합니다.
- 7** 검수 및 사이트 오픈
최종 테스트 후 실서버에서 실도메인을 연결해 드리고 프로젝트가 종료됩니다.





원하시는 것이 무엇인지 잘 알고 있기 때문에
꼭 함께 일하고 싶습니다.

Customer Center

02. 825. 3345

AM 09:00 ~ PM 07:00
궁금하신 사항을 안내하여 드립니다.



ESTIMATE



HOMEPAGE



S-MALL



MOBILE